Муши
рова
Подписан: Муширова
DN: C=RU, OU=Заведующий, O="МБДОУ д/с №24 "" Колосок"""", CN=Муширова, E=ds24gel@mail.ru
Основание: я свидетельствую о точности и целостности этого документа
Местоположение: место подписания
Дата: 2021.05.31 17:52:34+03'00'
Foxit PDF Reader Версия: 11.0.0

ПРИЛОЖЕНИЕ

На жилые и жилые помещения

ЭКСПЛИКАЦИЯ

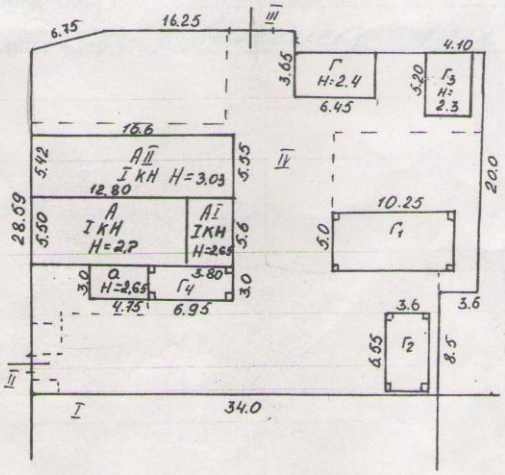
к поэтажному плану строения, расположенного в г. с. Тенгинское

по улице Ленинская дом № 17а квартал №

Дата записи	Полное наименование учреждения, предприятия	документы, устанавливающие право собственности, с указанием кем, когда и за каким	Долевое участ. при общей	Подп. свид.

1	Дата записи	2	Этажи (начиная с 1-го этажа)	3	№ помещения квартиры	4	№ по плану строения, комн., кух-ни, коридор, и т. д.	5	Назначение частей помещения: жилая комната, канцелярское помещение, классная комната, больничная палата, кухня, коридор, и т. д.	6	Формула подсчета площади по внутреннему обмеру	Площадь по внутреннему обмеру в м²										17	Итого (по квартире, этажу, строению)	18	Высота помещения по внутреннему обмеру
												жилые													
												основная	вспомогательная		основная	вспомогательная		основная	вспомогательная		основная	вспомогательная			
												7	8	9	10	11	12	13	14	15	16				
I		1				1		спальня		8,85 × 5,10		45,1												45,1	
II		2				2		кабинет		1,55 × 5,10			4,9											4,9	
II		3				3		туалет		1,22 × 1,10			1,3											1,3	
II		4				4		туалет		1,2 × 1,8			2,2											2,2	
II		5				5		туалет		1,2 × 1,9			2,3											2,3	
II		6				6		склад		1,45 × 3,4				4,9										4,9	
II		7				7		склад		1,93 × 3,4				6,6										6,6	
II		8				8		кладовая		3,6 × 1,5					5,4									5,4	
II		9				9		кухня		4,95 × 3,5					17,4									17,4	
II		10				10		помещение		2,85 × 1,4					4,0									4,0	
II		11				11		изолятор		(4,85 × 4,55) - (1,95 × 1,55)		16,8												16,8	
II		12				12		прихожая		4,10 × 2,65			10,9											10,9	
										Итого		61,9	24,6	32,9	5,4									184,8	

с. Ташлбс д/с № 24
ул. Ленина 17а



Пустыри

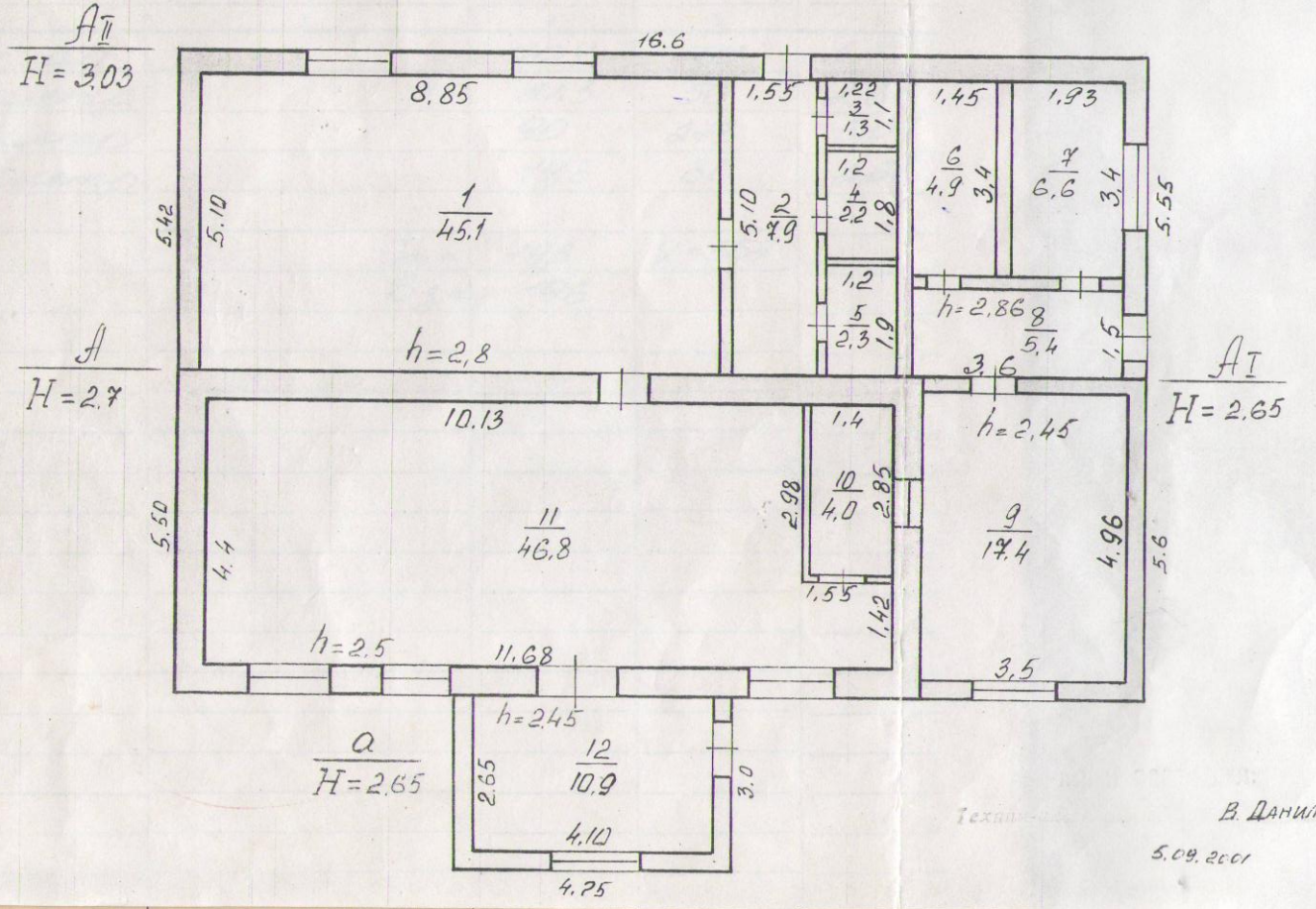
Улица Ленина № 17а

Колшо снял
«27» 09 2001г.
Техник Терещ
Проверил
«27» 09 2001г.
Бригадир

А

ул Ленина 170

с. Тешебс д/с 24



3. Техническое описание служебных строений и сооружений на участке и исчисление их стоимости (в рублях)

Литера по плану	Наименование строения или сооружения	Наименование конструктивн. элемент. фундамент	стены	крыша	полы		Площадь по наружному обмеру — куб. м	Высота	Объем — куб. м	Ед. изм.	№ сборника и таблицы	Стоимость по таблице	Стоимость с поправками	Восстановит. стоимость	% износа	Действит. стоим.
1	2	3	4	5	6	7	8	9	10	11	12	13	14	15	16	17
П	сарай	бет. ленточ.	кам.	шифер	земля		23,5	2,4	57		Баланс. стоимости нет				35	
П1	открытая веранда	бет. ленточ.	кам.	шифер	земля		5,13				Балансовой стоимости нет				30	
П2	открытая веранда	бет. ленточ.	кам.	шифер	земля		23,6				Баланс. стоим. нет				30	
П3	уборная	бет. ленточ.	кам.	шифер	земля		2,13	2,3	4,9		Баланс. стоим. нет				40	
П4	навес	бет. ленточ.	—	шифер	земля		2,09				Баланс. стоим. нет				5	
I	забор	мет. с кам. стол.					l=118,7				Баланс. стоим. нет				30	
II	калитка	мет. с кам. кол.					1,3	1,4			Баланс. стоим. нет				20	
III	ворота	мет. с кам. кол.					5,3	1,4			Баланс. стоим. нет				25	
IV	ограждение	асфальтовое с бет. столб.					192,5				Баланс. стоим. нет				40	

4. Общая стоимость строений и сооружений на участке

В ценах какого года	Основные строения: восстановит. стоимость	Основные строения: действительная стоимость	Служебные строения и сооружения: восстановит. стоимость	Служебные строения и сооружения: действительная стоимость	Всего: восстановит. стоимость	Всего: действительн. стоимость
1	2	3	4	5	6	7
2001	Баланс. стоимость				53720	

Текущие изменения внесены

(дата, подпись)

	Дата		Дата		Дата		Дата	
Работу выполнил техник	27.09.2001 г.	Терен						
Проверил контролер	27.09.2001 г.							
Принял начальник бюро								

Геленджикская тип. Новороссийского ППО, зак. № 989, тир. 5000, 4-91